

# HOY...

...Concluyen las fiestas de Santa Ana en la localidad de Casillas del Angel con una escala en 'hi-fi' de adultos y un asadero, a las 21.00.

## TIEMPO

Buen tiempo con algunas nubes bajas de poco espesor en el norte. Despejado en el resto de la isla. Brisas procedentes del norte. Temperaturas altas en el norte y más frescas en el sur. Buena visibilidad. Mar rizada a marejadilla.

max 25°  
min 16°

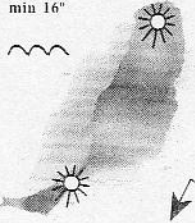

## MAREAS

	HORA	METROS
1ª BAJAMAR	7.01	0,61
1ª PLEAMAR	13.20	2,43
2ª BAJAMAR	19.38	0,78
2ª PLEAMAR		

## FARMACIAS

Puerto del Rosario: M. Sánchez, F. Castañeyra, T.

La Oliva: M. L. Miró, Gral. Franco, CC Brisamar, L35.

Tuineje: L. Ferrisand, P. Tamonante, 24.

Monro Jable-Jantifa: M.P. García Lisón, SC Jantifa.

Pájara: G. Pérez, Cañado del Río.

## TELÉFONOS DE URGENCIAS

URGENCIA	
Hospital	928 53 17 99
Cruz Roja	928 86 22 22
Bomberos (Pájara)	928 19 61 87
	928 25 10 09
PROTECCIÓN CIVIL TUINEJE	
Urgencias	928 670 591
Tiempo de contacto	928 866 038
POLICÍA	
Puerto del Rosario	928 66 09 05
	928 86 13 13
GUARDIA CIVIL	
Puerto del Rosario	928 66 11 00
	928 86 05 03
Gran Tarajal	928 87 00 31

Monro Jable	928 54 11 07
Dist. Tráfico	928 86 15 51
	928 87 08 84
POLICIA MUNICIPAL	
Puerto del Rosario	928 66 05 35
Antigua	928 67 80 24
	928 24 18 17
La Oliva	928 66 20 08 07
Pájara	928 54 10 27 928 02 23 54
Tuineje	928 670000 928 10 21 50
DE SERVICIO	
Alojamiento	928 66 05 00
Unidad Lavanderías	928 51 65 15
Agua Lavanderías	928 85 03 38
Correos	928 66 15 45

Domingo, 27 de julio de 2003

**Canarias**

C/ Pfr. Juan Tadeo Cabrera N° 10, T° A  
Puerto del Rosario  
Telf. 928 53 20 21 Fax: 928 53 19 91

# FUERTEVENTURA

## Los vecinos del casco de Corralejo se unen para defender sus propiedades

Más de cien afectados por la compraventa de la sociedad Delval Internacional, que se considera propietaria de parte del suelo, se manifestarán el 15 de agosto

R.M.  
Puerto del Rosario

Más de cien vecinos de Corralejo que se han visto afectados por una operación de compraventa de terrenos, en base a la cual la sociedad mercantil Delval Internacional asegura ser la propietaria legítima de gran parte del casco antiguo de la localidad, se movilizarán para defender sus propiedades y para poder registrar las viviendas que compraron sus abuelos.

Los afectados, que se reunieron el pasado viernes en el centro cultural de la localidad turística, eligieron un comité representativo compuesto por ocho personas y acordaron emprender una campaña reivindicativa para lograr el apoyo de las instituciones. En primer lugar, acordaron solicitar audiencia ante el juez para mañana lunes, con la intención de exponer los problemas surgidos con el suelo donde se asientan sus viviendas.

También decidieron remitir un escrito al nuevo equipo de gobierno del Ayuntamiento de La Oliva, en el que se pedirá la colaboración municipal para agilizar los trámites y emprender la regularización registral de sus propiedades. En el mismo documento especificarán que la anterior Corporación se comprometió a buscar una solución, al tiempo que propondrán la declaración de persona non grata para José Manuel Jiménez del Valle, administrador de

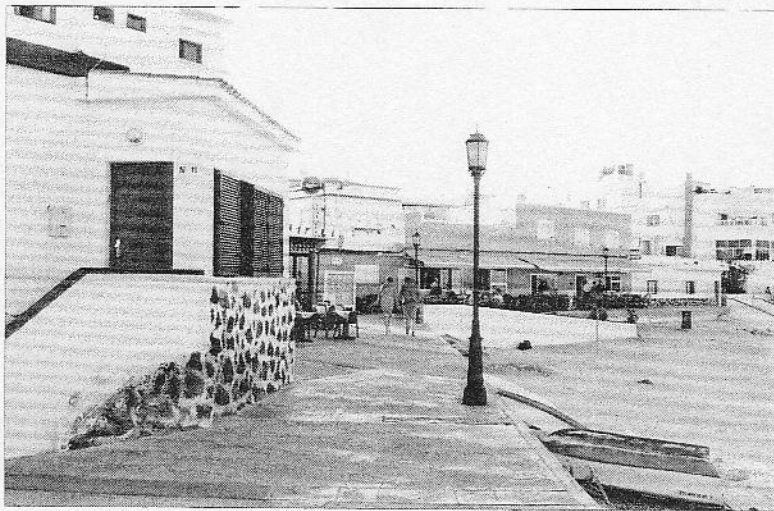

Más de un centenar de vecinos de Corralejo se movilizará para no perder sus propiedades.

Delval Internacional, la sociedad que asegura ser la propietaria del suelo.

Además, una representación vecinal presentará otro escrito en la Dirección Insular de la Administración del Estado, en el que solicita los permisos pertinentes para realizar una manifestación en la localidad turística el próximo 15 de agosto. Tampoco se descarta ampliar este tipo de concentraciones para el mes de septiembre en Puerto del Rosario.

En la reunión de afectados

se acordó también solicitar al presidente del Cabildo, Mario Cabrera, y a la alcaldesa de La Oliva, Claudina Morales, una reunión informativa para arrancar el compromiso institucional de apoyo a la causa de los vecinos. Finalmente, se aprobó llevar el caso al Diputado del Común, que cuenta con una oficina en la capital.

Los vecinos exponen que sus antepasados, dedicados a la pesca, compraron los solares a la familia Viñoly a principios del siglo XX. Aclaran que en unos

casos la transacción se les recogió por escrito en documento privado y en otros de forma oral, pero casi ninguno registró las propiedades porque, entre otras razones, había que trasladarse hasta Lanzarote.

Los problemas parten desde que la familia Viñoly vende en 1965 el solar completo a la entidad Palafusa SA, mientras que en 2001 la sociedad Delval Internacional compra a Palafusa la finca 951, el 50% del casco antiguo. La operación afecta a más de cien vecinos.

## DATOS

### Respaldo municipal a los afectados

Mayo de 2001. Delval Internacional formaliza ante el notario Francisco Bañegil Espinosa la compraventa de la finca 951 a la entidad mercantil Palafusa el 22 de mayo de 2001. El solar mide 9.458 metros cuadrados y es el «resto» después de diversas segregaciones de una finca matriz de 50.640 metros cuadrados. Delval la adquiere por 721.214,53 euros, de los cuales se compromete a pagar de forma inmediata 30.051 euros, mientras que se acuerda formalizar los otros 691.163,92 euros durante los 18 meses posteriores.

Julio de 2001. El Ayuntamiento de La Oliva, en sesión extraordinaria y urgente celebrada el 28 de julio de 2001, acuerda por unanimidad la voluntad de prestar asesoramiento jurídico a todos los vecinos afectados por la problemática del casco viejo de Corralejo. El acuerdo establecía la promoción de una asociación de afectados y la habilitación de una partida presupuestaria para costear la regularización de sus propiedades. Según los vecinos, el anterior asesor jurídico municipal contaba con documentación original facilitada por ellos mismos para agilizar esta situación. Por ello, piden de nuevo la colaboración del Consistorio del municipio norteno.

Martel Plus Martel Plus Martel Plus Martel Plus

lavadoras de carga superior

Superiores en capacidad

6,5 - 8 - 10 y 13 kg de ropa seca

Fully Automatic - Mimando su ropa

SAMSUNG

En Centros Martel Plus

"Funcionando para usted"

Martel Plus

Las Palmas C/ Concepción Arenal, 20 telf: 928 246 902/01 C/ Luis Morote, 16 telf: 928 26 35 46